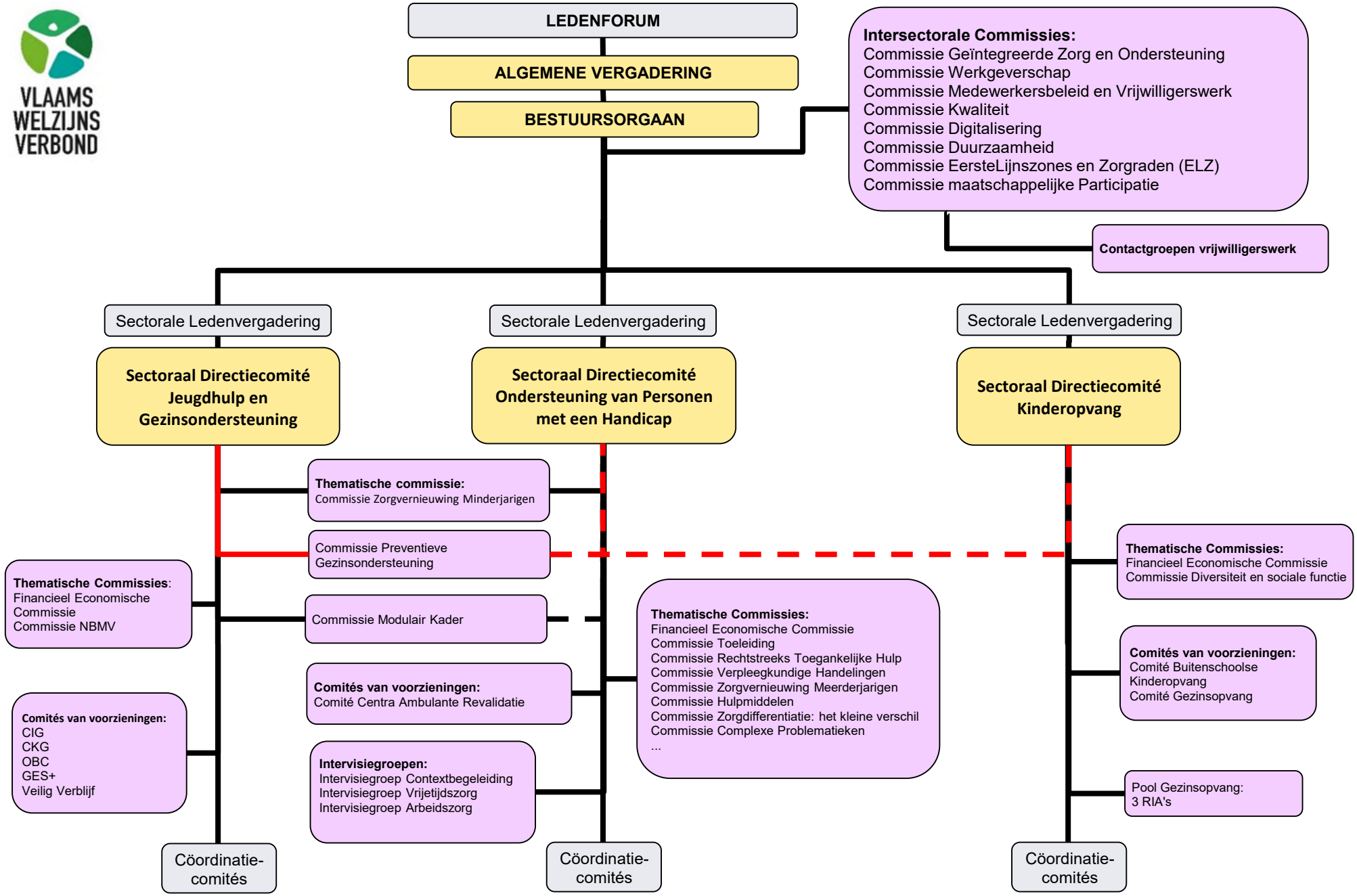

Lijnen vanuit commissies/comités/intervisiegroepen:

adviseert aan, valt onder de bevoegdheid van

leden vanuit deze sector nemen ook deel aan